



Legende

-  Afbakeningslijn
-  Kadastraal perceel
-  Kadastraal gebouw

Bron: GRB, 2017, AGV

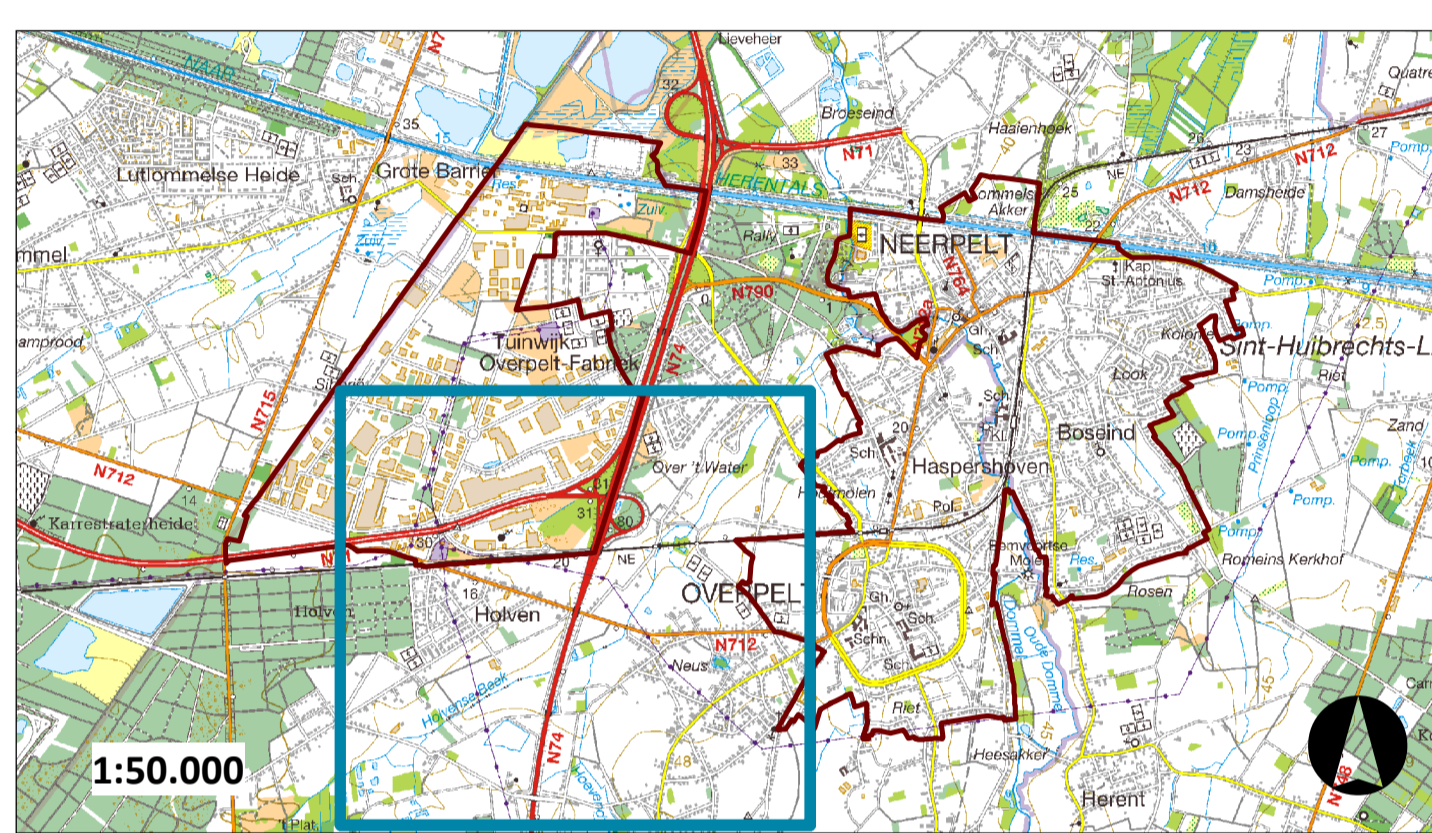

PRUP Afbakening kleinstedelijk gebied
Neerpelt - Overpelt
 Provincie Limburg

Grafisch plan
 Deelgebied 1B: Afbakeningslijn - deel B



Opdrachtgever
 Provincie Limburg
 Universiteitslaan 1
 3500 Hasselt
 Tel: +32 (0)3 231 71 11
 info@limburg.be



Opdrachthouder
 Antea Group
 Roderveldlaan 1
 2600 Antwerpen
 Tel: +32 (0)3 221 55 00
 info.be@anteagroup.com

Datum	Wijziging	Revisie
sept. 2017	Voorontwerp RUP_rev02	02
sept. 2017	Voorontwerp RUP_rev03	03
nov. 2017	Voorontwerp RUP_rev04	04
dec. 2017	Ontwerp RUP - VV_rev00	05
dec. 2017	Ontwerp RUP - VV01	06

Gezien en voorlopig vastgesteld door de provincieraad van Limburg in zitting van 21 februari 2018

Gezien en definitief vastgesteld door de provincieraad van Limburg in zitting van 21 november 2018

<p>De Provinciegrieffier Renata Camps</p> <p>De deputeerde van de provincieraad van Limburg bevestigt dat onderhavig document ter inzage van het publiek op de gemeentehuizen van Neerpelt en Overpelt werden neergelegd van 19 maart 2018 tot en met 17 mei 2018</p> <p>De Provinciegrieffier Renata Camps</p>	<p>De Voorzitter, Gilbert Van Baelen</p> <p>Ruimtelijke planners, opgenomen in het register conform het besluit van de Vlaamse Regering van 5 mei 2000 en latere wijzigingen,</p> <p>Gedeputeerde Inge Moors</p> <p>Martien Dugernier</p> <p>Lowie Steenwegen</p>
---	---